

# Journée Portes Ouvertes

au Laboratoire de Phonétique et Phonologie

[olabovatawaɔdəfɔnetikefɔnɔlozi]

## Mercredi 15 mai de 11h à 18h

### Venez découvrir notre laboratoire !

I.L.P.G.A. 19, rue des Bernardins, 75005 Paris

pour + d'infos : <http://lpp.univ-paris3.fr/>

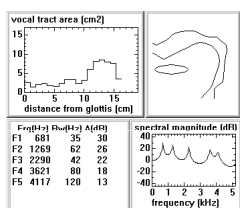

Synthèse de la parole



Palatographie statique



Physiologie et acoustique de la voix chantée

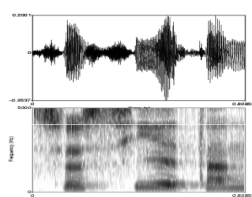

Temps réel et enseignements des langues

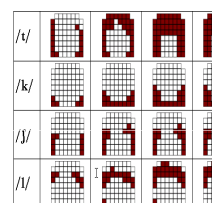

Electro-Palato-Graphie

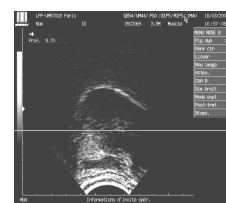

Echographie

## Le Laboratoire de Phonétique et Phonologie

est un laboratoire de recherche CNRS/Paris3 accueillant des étudiants en **Master et Doctorat (parcours Phonétique)**.

Lors de cette journée, venez découvrir nos activités de recherche et d'enseignement appliquées à des disciplines variées comme :

- la didactique des langues,
- l'orthophonie,
- la phonétique clinique,
- la phonologie,
- la phonétique acoustique/articulatoire,
- la psycholinguistique,
- la morpho-syntaxe,
- etc.

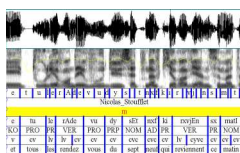

Bases de données et resynthèse de la parole

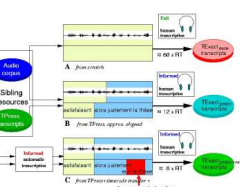

Reconnaissance automatique de la parole (LIMSI - LIUM)



Fibroskopie



Qualisys: capture de mouvements

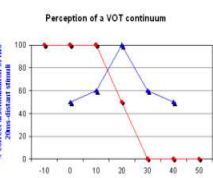

Perception de la parole

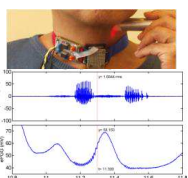

Electro- Photoglottographie

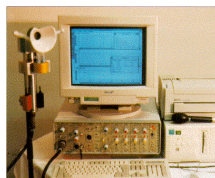

Mesures de débit d'air

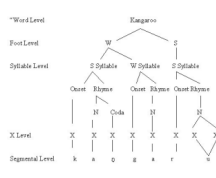

Phonologie



Mesures de nasalité



Linguistique de terrain